



# VÝROČNÍ ZPRÁVA 2025

**NADAČNÍ FOND MAJÁK  
-SPOLEČNOU CESTOU**



# O NÁS



## **Nadační fond Maják – společnou cestou**

Adresa: Vídeňská 800, Praha 4, 140 59

IČ: 23616849

**Správní rada:** Mgr. Jana Šrámková, Mgr. Pavla Nováková, Mgr. Tereza Velecká

**Revizor:** MUDr. Zuzana Křemenová, Ph.D.

**Web:** [www.nfmajak.cz](http://www.nfmajak.cz)

**Kontakt:** [info@nfmajak.cz](mailto:info@nfmajak.cz)

### **Účelem nadačního fondu je:**

- a) podpora a rozvoj paliativní péče ve Fakultní Thomayerově nemocnici, zejména prostřednictvím inovací, vzdělávání, osvěty a zlepšování dostupnosti péče o nevléčitelně nemocné dětské i dospělé pacienty,
- b) komplexní podpora nevléčitelně nemocných pacientů, jejich pečujících rodin a pozůstalých. Výše popsaného účelu bude nadační fond dosahovat zejména poskytováním příspěvků a rozvojem zázemí pro poskytování paliativní péče ve Fakultní Thomayerově Nemocnici.

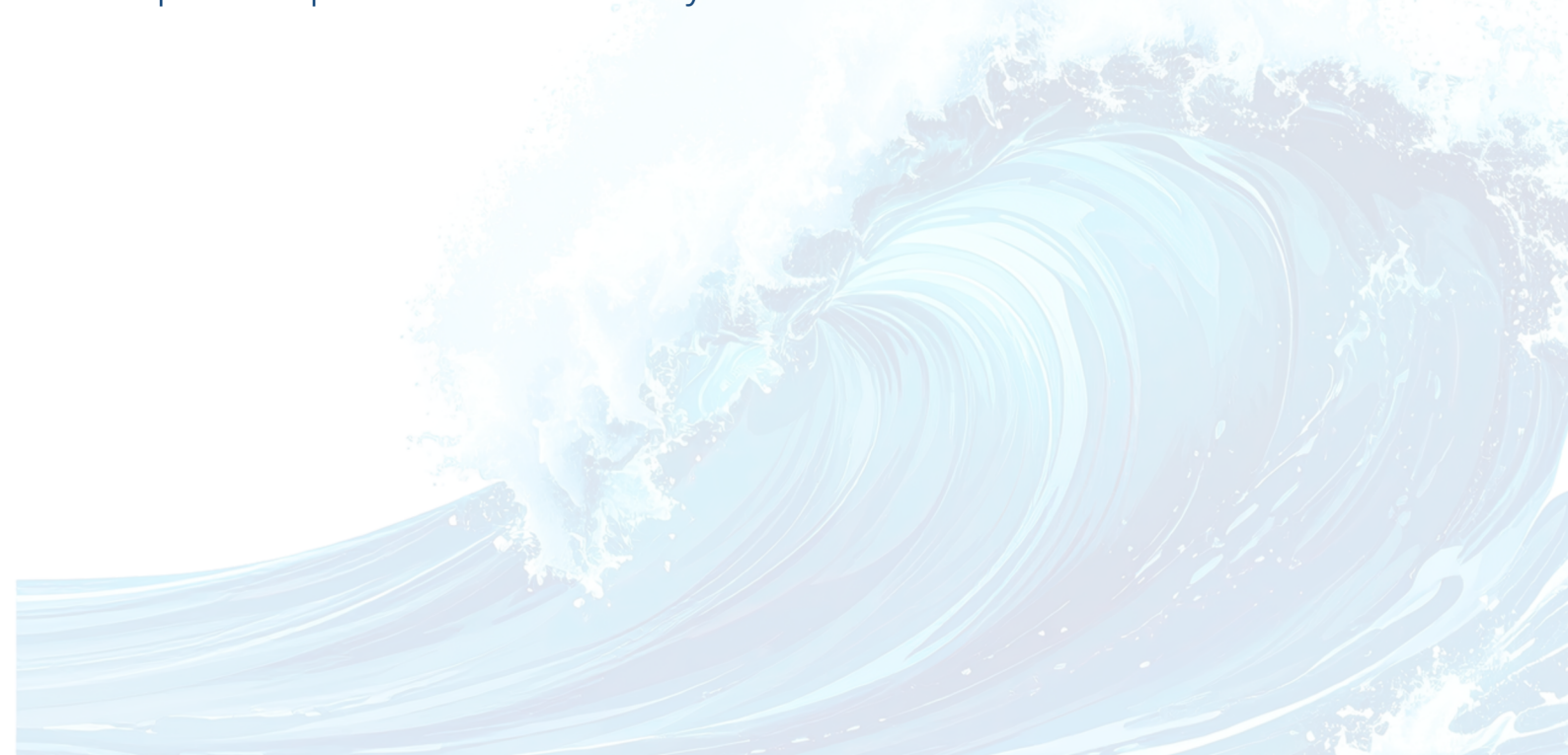

# JAKÝ BYL ROK 2025?



Rok 2025 byl pro nás úplně první, byly to vlastně jen poslední měsíce tohoto roku. Nadační fond vznikl na podzim na základě zkušeností z Oddělení paliativní péče Fakultní Thomayerovy nemocnice v Praze.

Jeho zakladatelky se jako členky paliativního a podpůrného týmu nemocnice denně setkávají s náročnými životními příběhy a situacemi pacientů a jejich rodin, které často potřebují komplexní a individuální řešení. Potřeba pomáhat nad rámec státního rozpočtu tým dovedla k myšlence založení nadačního fondu.

Jsme rádi, že do navazujícího roku vstupujeme jako fungující organismus a děkujeme všem, kteří nám pomáhali a stále pomáhají, aby se náš nadační fond stal platnou součástí systému pomoci.



# CO SE POVEDLO?



Náš nadační fond byl založen a my jsme pracovali zejména na jeho prezentaci světu. Vše jsme si tvořili sami.

- ✓ Vzniklo naše logo, webové stránky a prezentační materiály
- ✓ Založili jsme účet na dárcovské platformě Darujme.cz
- ✓ Navazovali jsme kontakty, a to jak s potenciálními dárci, tak s potenciálními podpořenými



## Kdo jsme

Zakladatelky a členky správní rady Nadačního fondu Maják – společnou cestou jsou členky paliativního a podpůrného týmu FTN.

<https://www.darujme.cz/projekt/1212399>

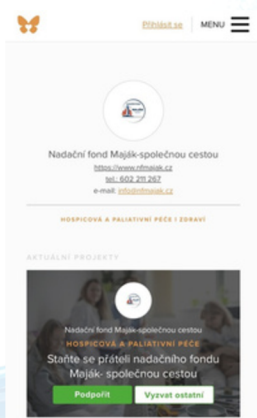

[www.nfmajak.cz](http://www.nfmajak.cz)

# FINANČNÍ ÚDAJE

## ROZVAHA pro nevýdělečné organizace

v plném rozsahu  
ke dni: 31.12.2025  
(v celých tisících Kč)  
IČ: 23616849

Název a sídlo účetní jednotky  
Nadační fond Maják-společnou cestou  
Videňská 800  
Praha  
14000

Sestaveno dne: 9.4.2026  
Právní forma účetní jednotky: NADAČNÍ FOND  
Předmět podnikání účetní jednotky:

| Označení<br>a | AKTIVA<br>b   | Číslo<br>řádku<br>c | Stav k prvnímu dni účet. období | Stav k poslednímu dni účet. období |
|---------------|---|---------------------|---------------------------------|------------------------------------|
|               |   |                     | 1                               | 2                                  |
| <b>A.</b>     | <b>Dlouhodobý majetek celkem (A.I. + A.II. + A.III. + A.IV.)</b>        | <b>01</b>           | <b>0</b>                        | <b>0</b>                           |
| <b>A.I.</b>   | <b>Dlouhodobý nehmotný majetek celkem (součet A.I.1. až A.I.7.)</b>     | <b>02</b>           | <b>0</b>                        | <b>0</b>                           |
| 1.            | Nehmotné výsledky výzkumu a vývoje                                      | 03                  | 0                               | 0                                  |
| 2.            | Software  | 04                  | 0                               | 0                                  |
| 3.            | Ocenitelná práva  | 05                  | 0                               | 0                                  |
| 4.            | Drobný dlouhodobý nehmotný majetek                                      | 06                  | 0                               | 0                                  |
| 5.            | Ostatní dlouhodobý nehmotný majetek                                     | 07                  | 0                               | 0                                  |
| 6.            | Nedokončený dlouhodobý nehmotný majetek                                 | 08                  | 0                               | 0                                  |
| 7.            | Poskytnuté zálohy na dlouhodobý nehmotný majetek                        | 09                  | 0                               | 0                                  |
| <b>A.II.</b>  | <b>Dlouhodobý hmotný majetek celkem (součet A.II.1. až A.II.10.)</b>    | <b>10</b>           | <b>0</b>                        | <b>0</b>                           |
| 1.            | Pozemky   | 11                  | 0                               | 0                                  |
| 2.            | Umělecká díla, předměty a sbírky  | 12                  | 0                               | 0                                  |
| 3.            | Stavby  | 13                  | 0                               | 0                                  |
| 4.            | Hmotné movité věci a jejich soubory                                     | 14                  | 0                               | 0                                  |
| 5.            | Pěstelské celky trvalých porostů  | 15                  | 0                               | 0                                  |
| 6.            | Dospělá zvířata a jejich skupiny  | 16                  | 0                               | 0                                  |
| 7.            | Drobný dlouhodobý hmotný majetek  | 17                  | 0                               | 0                                  |
| 8.            | Ostatní dlouhodobý hmotný majetek                                       | 18                  | 0                               | 0                                  |
| 9.            | Nedokončený dlouhodobý hmotný majetek                                   | 19                  | 0                               | 0                                  |
| 10.           | Poskytnuté zálohy na dlouhodobý hmotný majetek                          | 20                  | 0                               | 0                                  |
| <b>A.III.</b> | <b>Dlouhodobý finanční majetek celkem (součet A.III.1. až A.III.6.)</b> | <b>21</b>           | <b>0</b>                        | <b>0</b>                           |
| 1.            | Podíly - ovládaná nebo ovládající osoba                                 | 22                  | 0                               | 0                                  |
| 2.            | Podíly - podstatný vliv   | 23                  | 0                               | 0                                  |
| 3.            | Dílhové cenné papíry držené do splatnosti                               | 24                  | 0                               | 0                                  |
| 4.            | Záplůčky organizačním složkám   | 25                  | 0                               | 0                                  |
| 5.            | Ostatní dlouhodobé záplůčky   | 26                  | 0                               | 0                                  |
| 6.            | Ostatní dlouhodobý finanční majetek                                     | 27                  | 0                               | 0                                  |

| Označení<br>a | AKTIVA<br>b   | Číslo<br>řádku<br>c | Stav k prvnímu dni účet. období | Stav k poslednímu dni účet. období |
|---------------|---|---------------------|---------------------------------|------------------------------------|
|               |   |                     | 1                               | 2                                  |
| <b>A.IV.</b>  | <b>Oprávký k dlouhodob. majetku celkem (součet A.IV.1 až A.IV.11.)</b>          | <b>28</b>           | <b>0</b>                        | <b>0</b>                           |
| 1.            | Oprávký k nehmotným výsledkům výzkumu a vývoje                                  | 29                  | 0                               | 0                                  |
| 2.            | Oprávký k softwaru  | 30                  | 0                               | 0                                  |
| 3.            | Oprávký k ocenitelným právům  | 31                  | 0                               | 0                                  |
| 4.            | Oprávký k drobnému dlouhodobému nehmotnému majetku                              | 32                  | 0                               | 0                                  |
| 5.            | Oprávký k ostatnímu dlouhodobému nehmotnému majetku                             | 33                  | 0                               | 0                                  |
| 6.            | Oprávký ke stávkám  | 34                  | 0                               | 0                                  |
| 7.            | Oprávký k samostatným hmotným novým věcem a souborům hmotných nových věcí       | 35                  | 0                               | 0                                  |
| 8.            | Oprávký k pěstelským celkům trvalých porostů                                    | 36                  | 0                               | 0                                  |
| 9.            | Oprávký k základnímu stádu a tažným zvířatům                                    | 37                  | 0                               | 0                                  |
| 10.           | Oprávký k drobnému dlouhodobému hmotnému majetku                                | 38                  | 0                               | 0                                  |
| 11.           | Oprávký k ostatnímu dlouhodobému hmotnému majetku                               | 39                  | 0                               | 0                                  |
| <b>B.</b>     | <b>Krátkodobý majetek celkem (B.I. + B.II. + B.III. + B.IV.)</b>                | <b>40</b>           | <b>0</b>                        | <b>32</b>                          |
| <b>B.I.</b>   | <b>Zásoby celkem (součet B.I.1. až B.I.19.)</b>                                 | <b>41</b>           | <b>0</b>                        | <b>0</b>                           |
| 1.            | Materiál na skladě  | 42                  | 0                               | 0                                  |
| 2.            | Materiál na cestě   | 43                  | 0                               | 0                                  |
| 3.            | Nedokončená výroba  | 44                  | 0                               | 0                                  |
| 4.            | Polotovary vlastní výroby   | 45                  | 0                               | 0                                  |
| 5.            | Výrobky   | 46                  | 0                               | 0                                  |
| 6.            | Mladá a ostatní zvířata a jejich skupiny  | 47                  | 0                               | 0                                  |
| 7.            | Zboží na skladě a v prodejních  | 48                  | 0                               | 0                                  |
| 8.            | Zboží na cestě  | 49                  | 0                               | 0                                  |
| 9.            | Poskytnuté zálohy na zásoby   | 50                  | 0                               | 0                                  |
| <b>B.II.</b>  | <b>Pohledávky celkem (součet B.II.1. až B.II.19.)</b>                           | <b>51</b>           | <b>0</b>                        | <b>0</b>                           |
| 1.            | Odběratelé  | 52                  | 0                               | 0                                  |
| 2.            | Směnky k inkasu   | 53                  | 0                               | 0                                  |
| 3.            | Pohledávky za eskontované cenné papíry  | 54                  | 0                               | 0                                  |
| 4.            | Poskytnuté provozní zálohy  | 55                  | 0                               | 0                                  |
| 5.            | Ostatní pohledávky  | 56                  | 0                               | 0                                  |
| 6.            | Pohledávky za zaměstnanci   | 57                  | 0                               | 0                                  |
| 7.            | Poněský za institucemi sociálního zabezpečení a veřejného zdravotního pojištění | 58                  | 0                               | 0                                  |
| 8.            | Daň z příjmů  | 59                  | 0                               | 0                                  |
| 9.            | Ostatní přímé daně  | 60                  | 0                               | 0                                  |
| 10.           | Daň z přidané hodnoty   | 61                  | 0                               | 0                                  |

| Označení<br>a | AKTIVA<br>b  | Číslo<br>řádku<br>c | Stav k prvnímu dni účet. období | Stav k poslednímu dni úč. období |
|---------------|--|---------------------|---------------------------------|----------------------------------|
|               |  |                     | 1                               | 2                                |
| 11.           | Ostatní daně a poplatky  | 62                  | 0                               | 0                                |
| 12.           | Nároky na dotace a ostatní zúčtování se státním rozpočtem                            | 63                  | 0                               | 0                                |
| 13.           | Nároky na dotace a ostatní zúčtování s rozpočtem orgánů územních samosprávných celků | 64                  | 0                               | 0                                |
| 14.           | Pohledávky za společnosti sdruženými ve společnost                                   | 65                  | 0                               | 0                                |
| 15.           | Pohledávky z pevných termínovaných operací a opcí                                    | 66                  | 0                               | 0                                |
| 16.           | Pohledávky z vydaných dluhopisů  | 67                  | 0                               | 0                                |
| 17.           | Jiné pohledávky  | 68                  | 0                               | 0                                |
| 18.           | Dohadné účty aktivní   | 69                  | 0                               | 0                                |
| 19.           | Opravná položka k pohledávkám  | 70                  | 0                               | 0                                |
| <b>B.III.</b> | <b>Krátkodobý finanční majetek celkem (součet B.III.1. až B.III.7.)</b>              | <b>71</b>           | <b>0</b>                        | <b>32</b>                        |
| 1.            | Peněžní prostředky v pokladně  | 72                  | 0                               | 5                                |
| 2.            | Ceniny   | 73                  | 0                               | 0                                |
| 3.            | Peněžní prostředky na účtech   | 74                  | 0                               | 27                               |
| 4.            | Majetkové cenné papíry k obchodování   | 75                  | 0                               | 0                                |
| 5.            | Dluhové cenné papíry k obchodování   | 76                  | 0                               | 0                                |
| 6.            | Ostatní cenné papíry   | 77                  | 0                               | 0                                |
| 7.            | Peníze na cestě  | 78                  | 0                               | 0                                |
| <b>B.IV.</b>  | <b>Jiná aktiva celkem (součet B.IV.1. až B.IV.2.)</b>                                | <b>79</b>           | <b>0</b>                        | <b>0</b>                         |
| 1.            | Náklady příštích období  | 80                  | 0                               | 0                                |
| 2.            | Příjmy příštích období   | 81                  | 0                               | 0                                |
|               | <b>AKTIVA CELKEM (A. + B.)</b>   | <b>82</b>           | <b>0</b>                        | <b>32</b>                        |

| Označení<br>a | PASIVA<br>b   | Číslo řádku<br>c | Stav k prvnímu dni účet. období | Stav k poslednímu dni úč. období |
|---------------|---|------------------|---------------------------------|----------------------------------|
|               |   |                  | 3                               | 4                                |
| <b>A.</b>     | <b>Vlastní zdroje celkem (A.I. + A.II.)</b>                                   | <b>01</b>        | 0                               | 32                               |
| <b>A.I.</b>   | <b>Jméni celkem (A.I.1. + A.I.2. + A.I.3.)</b>                                | <b>02</b>        | 0                               | 10                               |
| 1.            | Vlastní jmění   | 03               | 0                               | 10                               |
| 2.            | Fondy   | 04               | 0                               | 0                                |
| 3.            | Oceňovací rozdíly z přecenění finančního majetku a závazků                    | 05               | 0                               | 0                                |
| <b>A.II.</b>  | <b>Výsledek hospodaření celkem (A.II.1. + A.II.2. + A.II.3.)</b>              | <b>06</b>        | 0                               | 22                               |
| 1.            | Účet výsledku hospodaření   | 07               | 0                               | 22                               |
| 2.            | Výsledek hospodaření ve schvalovacím řízení                                   | 08               | 0                               | 0                                |
| 3.            | Nerozdělený zisk, neuhrazená ztráta minulých let                              | 09               | 0                               | 0                                |
| <b>B.</b>     | <b>Cizí zdroje celkem (B.I. + B.II. + B.III. + B.IV.)</b>                     | <b>10</b>        | 0                               | 0                                |
| <b>B.I.</b>   | <b>Rezervy celkem (B.I.1.)</b>  | <b>11</b>        | 0                               | 0                                |
| 1.            | Rezervy   | 12               | 0                               | 0                                |
| <b>B.II.</b>  | <b>Dlouhodobé závazky celkem (součet B.II.1. až B.II.7.)</b>                  | <b>13</b>        | 0                               | 0                                |
| 1.            | Dlouhodobé úvěry  | 14               | 0                               | 0                                |
| 2.            | Vydané dluhopisy  | 15               | 0                               | 0                                |
| 3.            | Závazky z pronájmu  | 16               | 0                               | 0                                |
| 4.            | Přijaté dlouhodobé zálohy   | 17               | 0                               | 0                                |
| 5.            | Dlouhodobé směnky k úhradě  | 18               | 0                               | 0                                |
| 6.            | Dohadné účty pasivní  | 19               | 0                               | 0                                |
| 7.            | Ostatní dlouhodobé závazky  | 20               | 0                               | 0                                |
| <b>B.III.</b> | <b>Krátkodobé závazky celkem (součet B.III.1. až B.III.23.)</b>               | <b>21</b>        | 0                               | 0                                |
| 1.            | Dodávatele  | 22               | 0                               | 0                                |
| 2.            | Směnky k úhradě   | 23               | 0                               | 0                                |
| 3.            | Přijaté zálohy  | 24               | 0                               | 0                                |
| 4.            | Ostatní závazky   | 25               | 0                               | 0                                |
| 5.            | Zaměstnanci   | 26               | 0                               | 0                                |
| 6.            | Ostatní závazky vůči zaměstnancům   | 27               | 0                               | 0                                |
| 7.            | Závazky k institucím sociálního zabezpečení a veřejného zdravotního pojištění | 28               | 0                               | 0                                |
| 8.            | Daň z příjmů  | 29               | 0                               | 0                                |
| 9.            | Ostatní přímé daně  | 30               | 0                               | 0                                |
| 10.           | Daň z přidané hodnoty   | 31               | 0                               | 0                                |
| 11.           | Ostatní daně a poplatky   | 32               | 0                               | 0                                |
| 12.           | Závazky ze vztahu k státnímu rozpočtu   | 33               | 0                               | 0                                |
| 13.           | Závazky ze vztahu k rozpočtu orgánů územních samosprávních celků              | 34               | 0                               | 0                                |
| 14.           | Závazky z upsaných nespacených cenných papírů a podílů                        | 35               | 0                               | 0                                |

| Označení<br>a | PASIVA<br>b   | Číslo řádku<br>c | Stav k prvnímu dni účet. období | Stav k poslednímu dni úč. období |
|---------------|---|------------------|---------------------------------|----------------------------------|
|               |   |                  | 3                               | 4                                |
| 15.           | Závazky ke společníkům sdruženým ve společnosti       | 36               | 0                               | 0                                |
| 16.           | Závazky z pevných termínovaných operací a opcí        | 37               | 0                               | 0                                |
| 17.           | Jiné závazky  | 38               | 0                               | 0                                |
| 18.           | Krátkodobé úvěry                                      | 39               | 0                               | 0                                |
| 19.           | Eskontrní úvěry                                       | 40               | 0                               | 0                                |
| 20.           | Vydané krátkodobé dluhopisy                           | 41               | 0                               | 0                                |
| 21.           | Vlastní dluhopisy                                     | 42               | 0                               | 0                                |
| 22.           | Dohadné účty pasivní                                  | 43               | 0                               | 0                                |
| 23.           | Ostatní krátkodobé finanční výpomoci                  | 44               | 0                               | 0                                |
| <b>B.IV.</b>  | <b>Jiná pasiva celkem (součet B.IV.1. až B.IV.2.)</b> | <b>45</b>        | <b>0</b>                        | <b>0</b>                         |
| 1.            | Výdaje příštích období                                | 46               | 0                               | 0                                |
| 2.            | Výnosy příštích období                                | 47               | 0                               | 0                                |
|               | <b>PASIVA CELKEM (A. + B.)</b>                        | <b>48</b>        | <b>0</b>                        | <b>32</b>                        |

|  |  |
|--|--|
| Osoba odpovědná za účetnictví (jméno a podpis)     | Podpisový záznam statutárního orgánu účetní jednotky nebo<br>podpisový záznam fyzické osoby, která je účetní jednotkou |
| Osoba odpovědná za účetní závěrku (jméno a podpis) |  |
| Tel:   | Linka:   |

# PODĚKOVÁNÍ



**Děkujeme dárcům, kteří nás v úvodu naší existence podpořili:**

Straková M.  
Nováková P.  
Čermáková D.  
Venclová K.  
Vaicová K.  
Oktábec M.  
Klokočková Š.  
Vondráková L.  
Krajíček T.  
Sedláčková L.  
Nevyjelová B.  
Velecká T.  
Blažková J.  
Křemenová Z.  
Šrámková J.

# BUDEME RÁDI ZA DALŠÍ PODPORU



2703367959/2010

Like Us 👍



On Facebook



PALIATIVNITYMFTN